



宝くじ普及広報事業の一環として財団法人自治総合センターが行っているコミュニティ助成事業により、本市消防団に消防ホース90本を整備しました。



宝くじの助成金で

消防ホースを整備

問合せ先 || 総務課消防交通係
☎ 内線 317

〔11月〕(有) 七種組

☎ 0956-75-3019

休日における水道の補修当番

問合せ先 || 上下水道課水道業務係

☎ 内線 131

当番は次の通りです。水道の修繕のお申し込みは、直接当番業者へお願いいたします(福島地区、鷹島地区は地区内の指定業者へご連絡ください)。

市税などの納付は、口座振替が便利です！

○問合せ先 税務課管理係 ☎ 内線 116

市税などの納付は、納めに出向く手間が省け、納め忘れもなくなる口座振替が便利です。既に口座振替にしている市税などのほかに、新たに口座振替にする対象種目を増やす場合も、追加の申し込みが必要です。

※振替手数料は市が負担します。

【対象種目】

市県民税(普通徴収のみ)、固定資産税(個人分/共有分/納税管理人分)、軽自動車税、国民健康保険税(普通徴収のみ)、保育料、簡易水道使用料、上・下水道使用料、住宅使用料、教職員住宅使用料、介護保険料(普通徴収のみ)、後期高齢者医療保険料(普通徴収のみ)

【申込方法】

通帳、印鑑(届出印)を持参し、取扱金融機関窓口で申し込みをしてください。口座振替依頼書(申込書)は、市内の各金融機関に備え付けています。市外の人で口座振替を希望される場合は、申し込み用紙を郵送しますので、上記の問合せ先へご連絡ください。



【取扱金融機関】

親和銀行、十八銀行、佐賀銀行、ながさき西海農業協同組合、新松浦漁業協同組合、九州労働金庫、ゆうちょ銀行

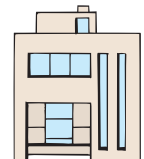

【口座振替日】

納期月の25日(土・日・祝日の場合は翌営業日)。残高不足などで振替ができなかった場合は、翌月9日(土・日・祝日の場合は翌営業日)に再度振り替えます。その際は、再振替通知を送付します。



お家の「困った」に電話1本で飛んで行くのがグッド・ハウスです



地元の皆さんの役に立つ地域に根付く工務店としてがんばっていきます！なんでも相談してください

新築もリフォームもお任せください！



お家に関するご相談は株式会社グッド・ハウス

tel.0956-72-3718

〒859-4502 長崎県松浦市志佐町里免315-4 ☐ good@alpha.ocn.ne.jp

消費生活相談室だより

○問合せ先 松浦市消費生活相談室
☎内線 180

強引な貴金属の買取り業者にご注意!!

【相談事例】

夕方、畑で作業をしていると、貴金属の買取りをしているという、30歳前後の営業マンが来た。私の指にはめていた金の指輪を見て「重たそうなので3万円で買取りますよ」と言った。売るつもりはなかったが、指から外して見せて欲しいと言うので、外そうとしていると、その男性は私の手をつかんで取り外し、「重さを量ってきますね」と言い残してその場を立ち去った。いつまで待っても戻ってこなかったの、騙されたと感じた。買取り額3万円はもとより、名刺も受け取っていない。
(80歳代 女性)

【アドバイス】

「不意打ち的に勧誘され、わけがわからないうちに買収取られた」「強引で怖かった」など、貴金属の訪問買取りの相談が多く寄せられています。

1. 売るつもりがなければ見せる必要はありません。きっぱりと断りましょう。
2. 断っても居座られるようなことがあれば警察を呼びましょう。
3. 見知らぬ業者をむやみに家（玄関）に入れないようにしましょう。
4. 一人で対応せず、家族や近所の人に同席してもらいましょう。
5. 訪問買取りについては法改正がなされようとしていますが、現行法ではクーリング・オフの制度はありません。いったん品物を引き渡すと、後で返品を申し出ても取り戻せないのがほとんどのため注意しましょう。



※おかしいなと思ったときは、消費生活相談室にご相談ください。

消費生活相談室

松浦市民文化祭「舞台発表」

問合せ先 生涯学習課社会教育係

☎内線 343

市内で舞台芸術活動をしているグループや個人、約300人が、日ごろの活動の成果を発表します。

多数のご来場をお待ちしています。

【内容】 日舞・三味線・詩吟・ダンス・コーラスなどの舞台出演

【日時】 11月25日（日）

午前9時15分～午後4時30分（予定）

【場所】 文化会館ゆめホール

【主催】 松浦市教育委員会・松浦市松浦文化協会

福島診療所嘱託職員を募集

申込・問合せ先 福島診療所事務室

☎0955-472003

【職種】

①看護師または准看護師 1人

看護および介護業務（デイケア送迎含む）※夜勤有り

②介護職員 10人

介護およびデイケア業務（送迎含む）

③パート職員 3人

診療所業務の補助および営繕

【雇用期間】

平成25年4月1日～平成26年3月31日

※勤務成績に応じて更新有り

【提出書類】

履歴書、資格・免許証などの写し

【申込期限】

11月20日（火）午後5時必着



車検

45分

スピード

105項目の安心点検!!

| | | | |
|------------------------------|---------------|----------------|-----------------|
| 軽自動車 | 小型自動車 | 中型自動車 | 大型自動車 |
| 4,000円～5,000円 | 5,000円～7,000円 | 7,000円～10,000円 | 10,000円～20,000円 |
| 車検基本料 9,800円 消費税 490円 | | | |
| 登録代行料 無料!! | | | |
| 法定費用 | 29,670円 | 42,450円 | 50,650円 |
| 合計 | 39,960円 | 52,740円 | 60,940円 |
| | | | 69,140円 |

0円

車購入
3円/0引

車検予約
3円/0引

合計で
6円/0引

オイル交換
永久無料

0120-751-741

ピットブラザーズ

204号線・平戸大橋すぐそば
平戸市田平町小手田免1255-1

（有）ニシ・マイカーセンター

営業時間/午前9時～午後8時

年中無休

耳鼻いんこう科・アレルギー科

幸せ、それは健康

武部病院

医療法人 陽迎堂

平成23年4月1日より下記のとおり診療しています

| | 診療時間 | 月 | 火 | 水 | 木 | 金 | 土 |
|-----------------------|---------------------------|---|----|---|----|---|----|
| 外科・内科・整形外科・リハビリテーション科 | 8:30～12:30 13:30～17:30 | ○ | ○ | ○ | 休診 | ○ | 休診 |
| 脳神経外科 | 8:30～12:30 13:30～17:30 | ○ | 休診 | ○ | 休診 | ○ | 休診 |
| 耳鼻いんこう科・アレルギー科 | 8:30～12:30 13:30～17:30 | ○ | ○ | ○ | 休診 | ○ | 休診 |

併設：通所リハビリテーション（デイケア）、グループホームだけへ

松浦市今福町北免2091番地1
電話：0956-74-0007
駐車場：25台可

ホームページ

武部病院

検索

でクリック