

松浦市空き家バンク 物件概要

分類	<input type="checkbox"/> 建物のみ <input checked="" type="checkbox"/> 建物と土地					
物件所在地	松浦市御厨町米ノ山免143-2、143-5					
売却・賃貸の区分	<input checked="" type="checkbox"/> 売却 希望売却価格 500 万円程度 <input type="checkbox"/> 賃貸 希望賃貸価格 万円程度/月額 敷金・礼金 万円程度 (賃貸価格の 月分)					
物件の概要	面積		構造	建築年		
	土地	735.05 m <sup>2</sup>	<input checked="" type="checkbox"/> 木造 <input type="checkbox"/> 軽量鉄骨造	昭和53年建築 (築48年)		
	建物	間取	8DK	<input type="checkbox"/> 鉄骨 <input type="checkbox"/> 鉄筋コンクリート <input type="checkbox"/> その他 ( )	補修の要否	
		1階	159.97 m <sup>2</sup>			<input type="checkbox"/> 補修は不要 <input type="checkbox"/> 小規模補修必要 <input checked="" type="checkbox"/> 大幅補修必要 <input type="checkbox"/> 現在補修中
			48.39 坪			
2階	33.89 m <sup>2</sup> 10.25 坪	<input type="checkbox"/> 所有者負担 <input type="checkbox"/> 利用者負担 <input type="checkbox"/> その他 ( )				
設備の状況	電気	<input checked="" type="checkbox"/> 引込済 <input type="checkbox"/> その他				
	ガス	<input type="checkbox"/> 都市ガス <input checked="" type="checkbox"/> プロパン <input type="checkbox"/> その他				
	風呂	<input type="checkbox"/> ガス <input checked="" type="checkbox"/> 灯油 <input type="checkbox"/> 電気 <input type="checkbox"/> その他 ( )				
	水道	<input checked="" type="checkbox"/> 上水道 <input type="checkbox"/> 井戸水 <input type="checkbox"/> その他 ( )				
	下水道	<input type="checkbox"/> 下水道 <input type="checkbox"/> 浄化槽 <input type="checkbox"/> その他 ( )				
	便所	<input type="checkbox"/> 水洗 <input checked="" type="checkbox"/> 簡易水洗 <input checked="" type="checkbox"/> 汲み取り / <input type="checkbox"/> 和式 <input checked="" type="checkbox"/> 洋式				
	車庫・駐車場	<input type="checkbox"/> 有 ( 台分) <input type="checkbox"/> 無				
	庭	<input checked="" type="checkbox"/> 有 ( m <sup>2</sup> ) <input type="checkbox"/> 無				
	物置	<input checked="" type="checkbox"/> 有 ( 36 m <sup>2</sup> ) <input type="checkbox"/> 無				
	その他					
利用状況	<input type="checkbox"/> 自ら居住		主要施設等までの距離			
	<input type="checkbox"/> 放置 ( 年)		<input type="checkbox"/> 最寄駅 ( 0.2 km) <input type="checkbox"/> 最寄バス停 ( 0.4 m) <input type="checkbox"/> 病院 ( 2.8 km)			
	<input type="checkbox"/> 別荘		<input type="checkbox"/> ｽｰﾊﾟｰ ( 2.6 km) <input type="checkbox"/> 保育園 ( 3.4 km) <input type="checkbox"/> 小学校 ( 2.4 km)			
	<input checked="" type="checkbox"/> その他 ( 相続 )		<input type="checkbox"/> 中学校 ( 2.8 km) <input type="checkbox"/> その他 ( ) ( km)			
特記事項	最寄り駅やバス停からも近く、自然に恵まれた静かな環境です。					
都市計画法	線引き	<input type="checkbox"/> 市街化区域 <input type="checkbox"/> 市街化調整区域 <input checked="" type="checkbox"/> 非線引き区域				
	用途地域					
協力事業者名	西九州不動産 長崎県松浦市志佐町浦免1725-3 TEL : 0956-72-0460					

### 位置図



### 近隣図

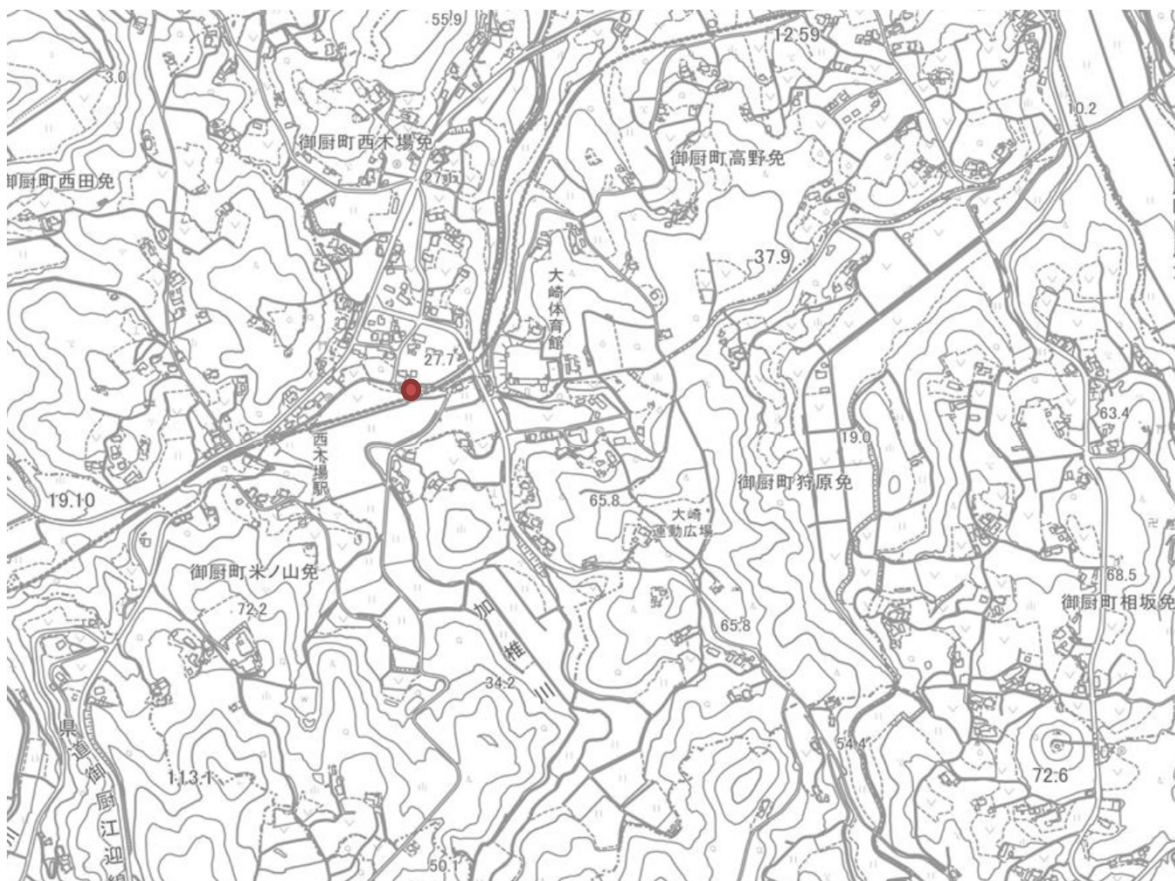

外観



間取図



写真

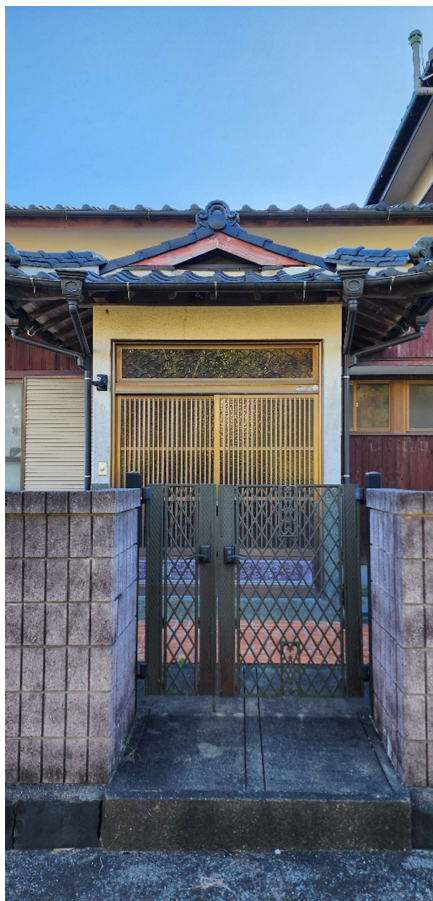

玄関



DK



1階洋室

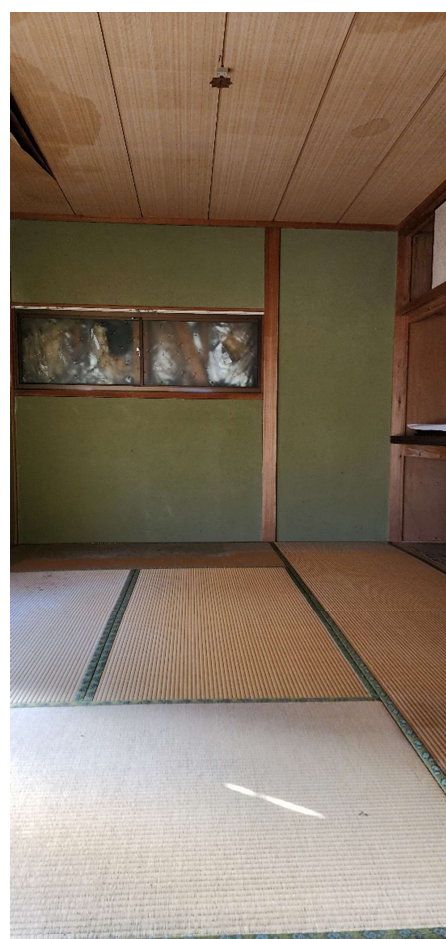
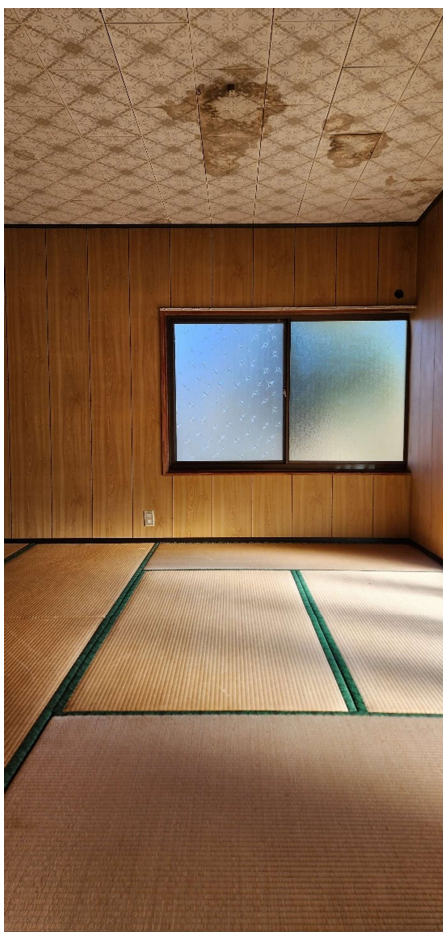

和室



広縁



トイレ



風呂



洗面台



階段

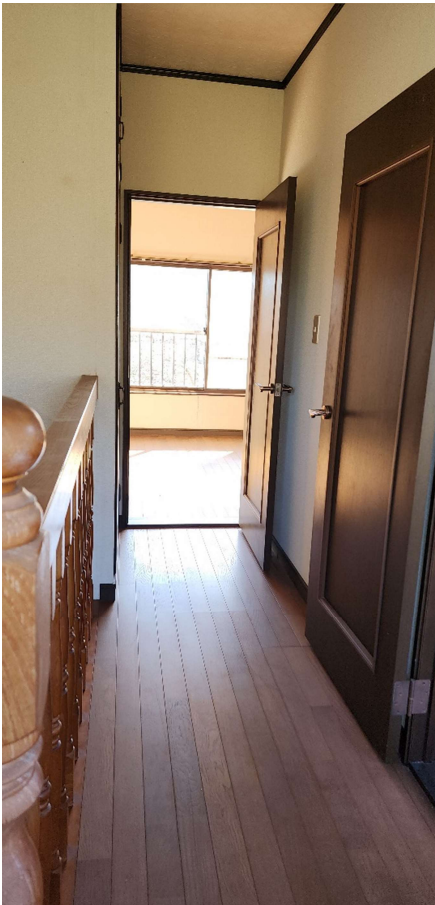

2階廊下



2階洋室

